



Estudiar en Argentina
y descubrir la
Patagonia



Red Patagónica de Universidades Nacionales y Provinciales

Universidad Nacional de La Pampa (UNLPam)

Universidad Nacional de Río Negro (UNRN)

Universidad Nacional del Comahue (UNCO)

Universidad Nacional de la Patagonia San Juan Bosco (UNPSJB)

Universidad Nacional de la Patagonia Austral (UNPA)

Universidad Nacional de Tierra del Fuego (UNTdF)

instituto Universitario Patagónico de las Artes (IUPA)

Universidad de Chubut (UdC)



La vasta extensión geográfica donde ubica sus actividades la **Red Patagónica de Universidad Nacionales y Provinciales**

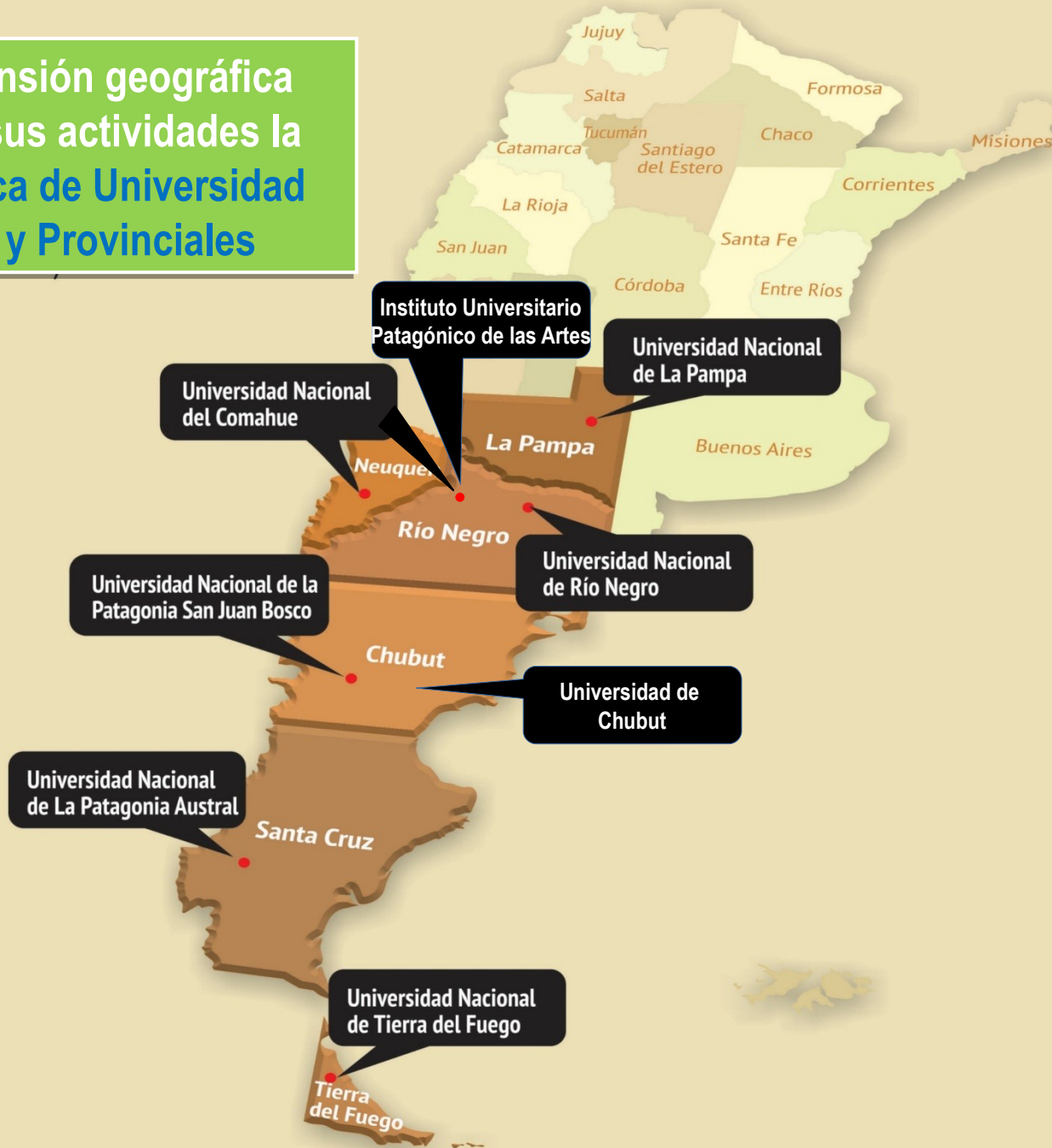

Economía

Energía

Genera el 84% de la producción petrolera argentina, opera la cuarta parte de la potencia eléctrica instalada, y extrae casi el 80% del total del gas nacional.

Recursos Naturales Renovables

Provee al mercado nacional y mundial con las frutas propias de climas templados (manzana, pera y frutos de carozo), lanas y diferentes productos de mar. El norte de la Patagonia tiene como principal actividad la producción agrícola-ganadera.



Turismo

Es uno de los puntos turísticos más visitados de Argentina, tanto por nativos como por extranjeros, por sus variados paisajes y ciudades ubicadas al pie de la Cordillera de los Andes y en sus preciosas costas.



Red Patagónica de Universidad Nacionales y Provinciales

Objetivos generales

Impulsar el desarrollo regional mediante la vinculación y articulación de las funciones sustantivas de las Universidades Nacionales patagónicas a partir de la identificación de intereses y objetivos comunes.

Promover la cooperación y coordinación de estrategias para el fortalecimiento institucional de las universidades miembro, en particular, y en conjunto como plataforma de acción compartida / común / regional, con énfasis en los procesos de internacionalización.

Desarrollar el Proyecto «Estudiar en Patagonia» con el fin de promover la región patagónica como un destino académico especial, atento a sus particularidades geográficas, flora, fauna, clima y las características regionales de su economía, desarrollo productivo y atractivos turísticos articulados con propuestas formativas de alta calidad.

Red Patagónica de Universidad Nacionales y Provinciales

Actividades en desarrollo

- Relevamiento y síntesis de las ofertas de grado y posgrado;
- Relevamiento de las actividades de investigación, extensión y otras áreas de las universidades;
- Avances en relación a ideas respecto a la imagen de la Red;
- Articulación de acciones de promoción por medios audiovisuales;
- Unificación de diseño de brochures y documentación conjunta de las universidades;
- Desarrollo de la página web de la red;
- Integración de otras áreas de las Universidades miembro;
- Participación conjunta en Ferias Internacionales.

Red Patagónica de Universidad Nacionales y Provinciales

Proyecto *Estudiar en Patagonia*

Objetivos del proyecto:

- Promoción de forma conjunta de las actividades formativas académicas (de grado, pregrado y posgrado) desarrollada en cada institución de modo de articular una oferta regional propia y posicionar a las instituciones patagónicas en el sistema de educación superior internacional.
- Desarrollo de propuestas didácticas específicas que permita que la región patagónica sea elegida por estudiantes extranjeros (en formación, graduados o profesionales) para la realización de diversos tipos de actividades de formación regular (carreras de pregrado, grado o posgrado) o no regular (cursos continuos de formación profesional, cursos técnicos cortos, cursos de extensión y/o culturales, etc.)

Acciones previstas:

- Diseño de material conjunto de difusión / Visibilización y contacto con distintas organizaciones
- Promoción de actividades conjuntas / Desarrollo de convenios con redes regionales similares
- Diseño y articulación de propuestas formativas y cursos cortos para extranjeros/as
- Desarrollo de propuestas COIL - *Collaborative Online International Learning*;

Universidad Nacional de La Pampa

- Ubicada en la provincia de La Pampa (norte de la Patagonia). Es la única institución pública, gratuita y laica de educación superior en toda la provincia.
- 11.768 estudiantes
- 1.799 docentes
- 719 investigadores categorizados
- 392 agentes como personal de gestión.

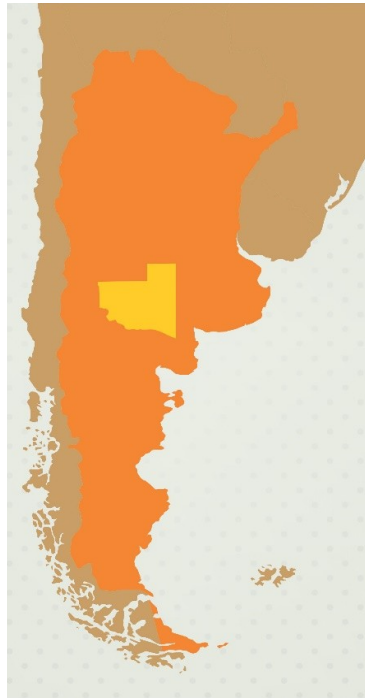

Cuenta con:

- ✓ Colegio secundario,
- ✓ 6 Unidades Académicas,
- ✓ 2 Institutos de doble dependencia con el CONICET: INCITAP (Ciencias de la Tierra y Ambientales de LP) y IEHSOLP (Estudios Históricos y Sociales de LP),
- ✓ 2 estaciones meteorológicas,
- ✓ Editorial Universitaria (EdUNLPam),
- ✓ Portal de Revistas académicas y científicas,
- ✓ Centro de Producciones Audiovisuales | Canal web,
- ✓ Centro Universitario PyME (Pequeña y Mediana Empresa)

Sede Santa Rosa:

Facultad de Ciencias Humanas
Facultad de Ciencias Económicas y
Jurídicas

Facultad de Ciencias Exactas y Naturales
Facultad de Agronomía

Sede General Pico:

Facultad de Ingeniería
Facultad de Ciencias Humanas
Facultad de Ciencias Veterinarias



Universidad Nacional de La Pampa

Plan de Internacionalización

- ➔ Programa de Movilidad Internacional de Estudiantes (tutores/as, viajes de inmersión cultural, cursos de español).
- ➔ Estancias Cortas de Movilidad Internacional para estudiantes, graduados/as, docentes e investigadores/as extranjeros/as.
- ➔ Asociaciones estratégicas (Red CIUN, UNIPI, UDUAL, UNAI, RULen, etc.).
- ➔ Promoción de la Internacionalización del currículum y de la extensión.
- ➔ Idiomas.
- ➔ Cursos Cortos para estudiantes internacionales.

Oferta Educativa

- 45 carreras de pregrado y grado
- 22 carreras de posgrado

Líneas de investigación orientadas al interés regional:

- Competitividad productiva
- Producción agropecuaria
- Educación
- Desarrollo económico, social y cultural
- Tecnologías de la comunicación y la información
- Recursos renovables y no renovables
- Salud
- Sustentabilidad
- Género
- Pueblos originarios

Universidad Nacional de Río Negro

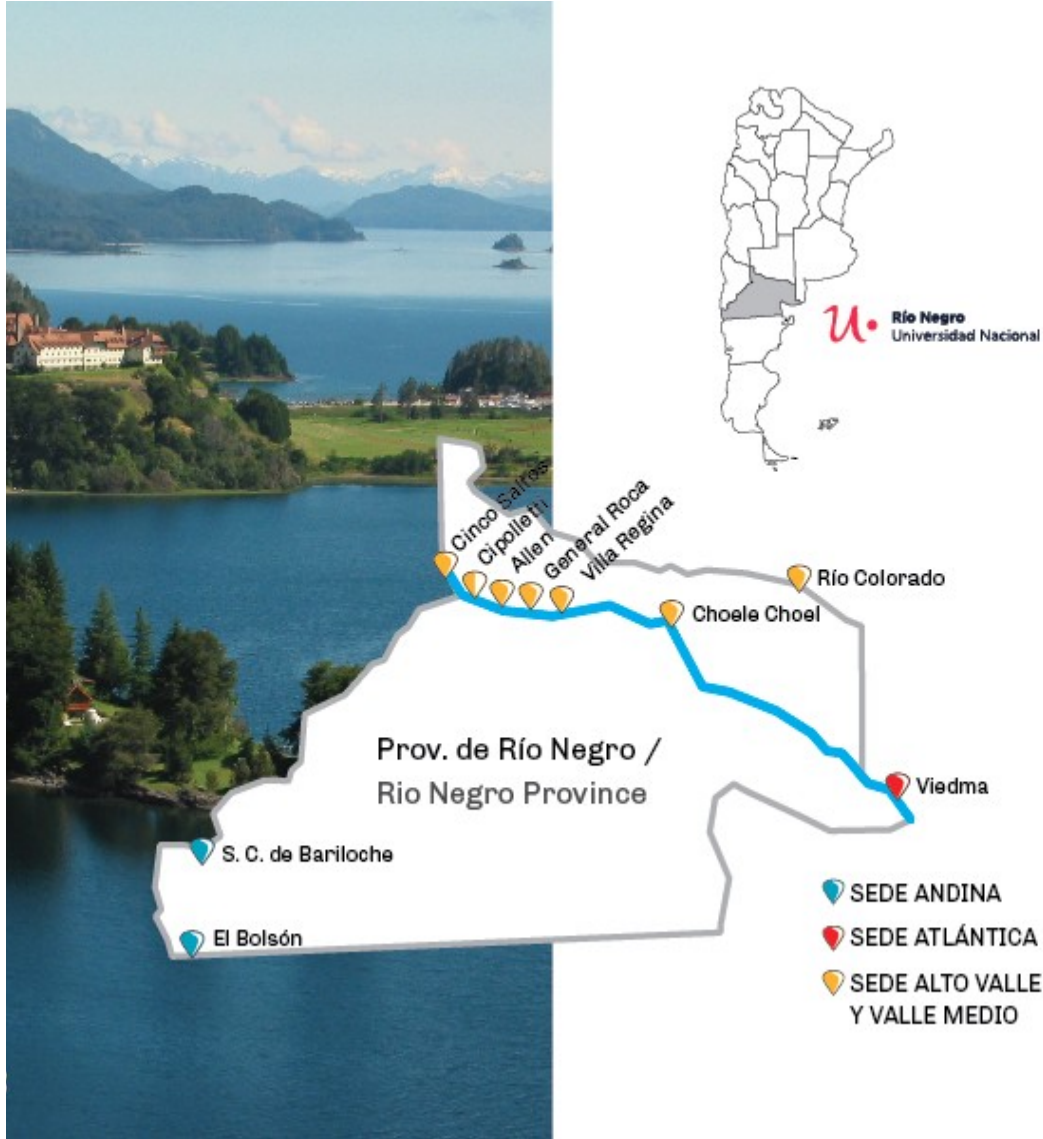

La Universidad Nacional de Río Negro es una institución de educación, pública, que combina actividades de docencia, investigación y extensión con el objetivo de dar respuesta a las demandas del amplio territorio en el que se inserta -provincia de Río Negro- en la patagonia norte de Argentina.

La Universidad se encuentra organizada bajo una modalidad de Sedes Universitarias, conformada cada una por Escuelas de Docencia y Unidades Ejecutoras de Investigación, Creación Artística y Transferencia de Conocimientos cuyas actividades se fundan en los distintos contextos socio-económico, ambiental y cultural de la provincia.

Creada en 2007, la UNRN se ha convertido en un actor clave del desarrollo regional.

PENSAMIENTO GLOBAL

COMPROMISO REGIONAL



Universidad Nacional de Río Negro

- ✓ Comunidad universitaria de 1246 docentes, 288 investigadores, 404 nodocentes y más de 11.000 estudiantes
- ✓ Variada propuesta académica con 60 carreras de grado y 19 carreras de posgrado
- ✓ 21 Unidades Ejecutoras de Investigación, Creación Artística y Transferencia de Conocimientos
- ✓ Hospital Escuela de Odontología, Hospital Escuela de Medicina Veterinaria y Hospital Escuela de Kinesiología y Polideportivo
- ✓ Membresía en Asociaciones de educación superior y convenios de cooperación con más de 50 instituciones de América y Europa
- ✓ Editorial y sistema de repositorio digital propio
- ✓ Líneas de investigación y proyectos internacionales que abordan la realidad regional
- ✓ Cursos de español y certificación CELU - Certificado de Español: Lengua y Uso
- ✓ Experiencias para estudiantes internacionales y personal de otras instituciones

CIENCIA ASOCIATIVIDAD

INNOVACIÓN EXCELENCIA



Universidad Nacional del Comahue

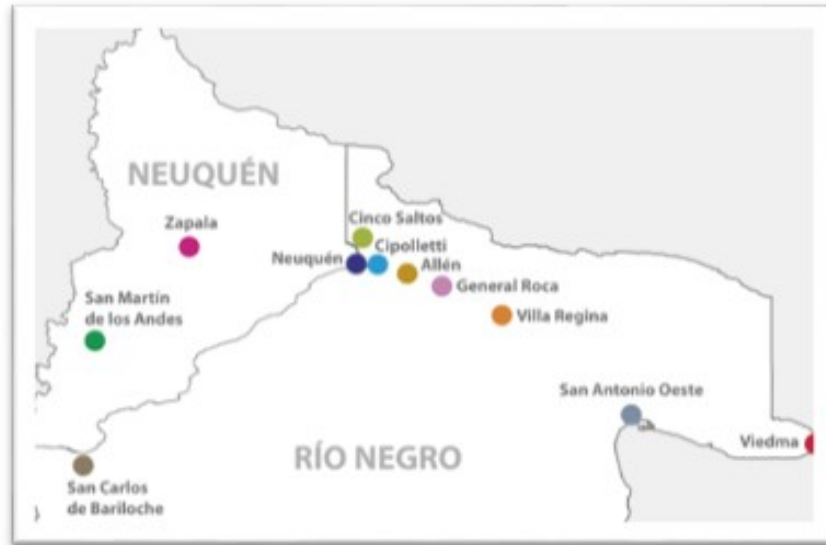

- La **Universidad Nacional del Comahue** se asienta en 12 localidades de las provincias de Río Negro y Neuquén.
- “Comahue” proviene de una voz de origen mapuche, que significa “lugar de riqueza”. El logo representa la división mítica del espacio mapuche.

- La Universidad se crea el 15 de julio de 1971 por Ley Nº19.117. Es una institución pública, gratuita, abierta a la comunidad y con particular atención a los problemas regionales.

La UNCo se organiza en **17 Unidades Académicas:**

- ✓ **12** Facultades disciplinares
- ✓ **2** Centros Regionales Universitarios
- ✓ **2** Asentamientos
- ✓ **1** Escuela Superior



Universidad Nacional del Comahue

Oferta académica:

- **22** Carreras de pregrado
- **60** Carreras de grado
- **48** Carreras de posgrado:
 - **6** Doctorados
 - **18** Maestrías
 - **21** Especializaciones



Unidades de Investigación:

- **10** Centros de investigación
- **7** Institutos de Investigación de doble dependencia UNCo-CONICET.
- **2** Institutos Inter-jurisdiccionales Provincias-CONICET-UNCo
- **6** laboratorios especializados
- **1** Instituto de investigación propio



Investigación en números

- **1.775** investigadores
- **229** becarios de investigación
- Más de **250** proyectos de investigación financiados UNCo

Estudiantes y docentes:

- **32.000** de grado
- **2.100** de posgrado
- **3.200** docentes



Universidad Nacional de la Patagonia San Juan Bosco

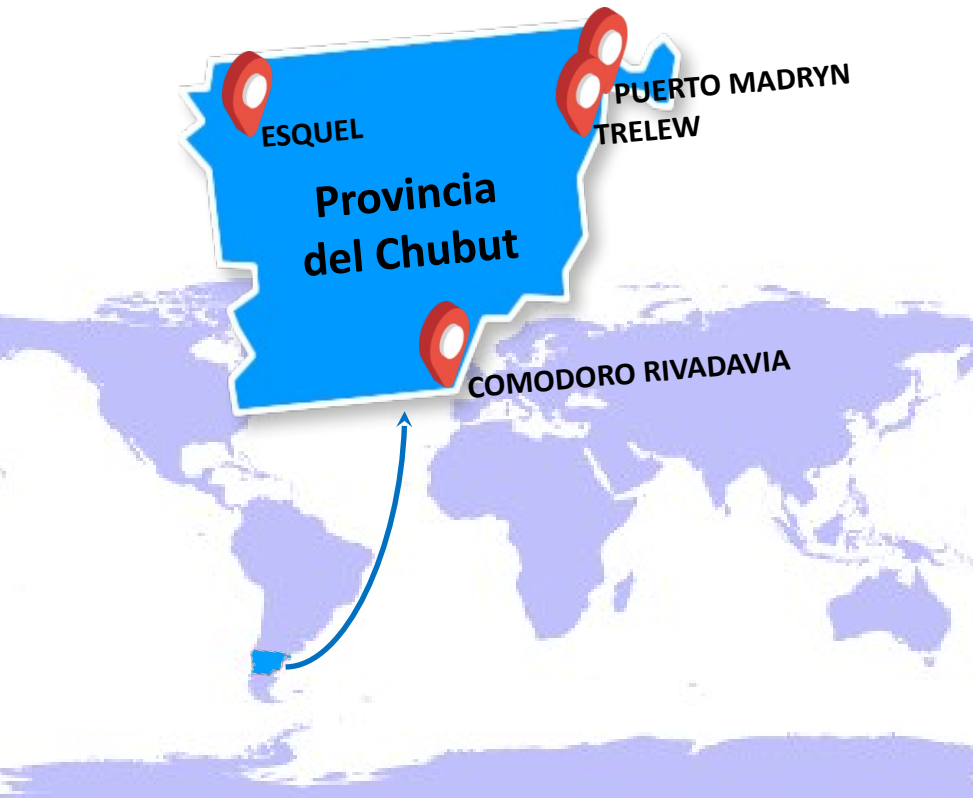

- **Pública, laica y gratuita.** Ubicada en la Provincia del Chubut, fundada en 1974.
- Misión: crear, preservar y transmitir la cultura universal, reconoce la libertad de enseñar, aprender e investigar y promueve a la formación plenaria del hombre como sujeto y destinatario de la cultura.
- Sostiene una política de crecimiento, junto a evaluaciones institucionales y acreditaciones de carreras de grado y posgrado. Plan de Desarrollo Institucional en proceso.
- Presencia regional a partir de **4** sedes y extensiones áulicas.
- Se despliega en un contexto territorial que ofrece recursos naturales diversos, particularidades socio-económicas y culturales.



Universidad Nacional de la Patagonia San Juan Bosco

Relaciones Internacionales

- 31 convenios con universidades y redes académicas
- 713 estudiantes extranjeros



Oferta académica:

- 17 Carreras de pregrado
- 43 Carreras de grado
- 23 Carreras de posgrado:
 - 8 Doctorados
 - 5 Maestrías
 - 9 Especializaciones

Estudiantes y docentes:

- 18950 Estudiantes
- 1963 Docentes

INVESTIGACIÓN:

- 241 Proyectos de investigación activos
- 12 Proyectos con la Agencia Nacional de Promoción Científica y Tecnológica
- 259 Investigadores (Exclusivos y Semi-Exclusivos)
- 61 Investigadores CONICET
- 90 Becarios de posgrado
- 40 Becarios CONICET



Universidad Nacional de la Patagonia Austral

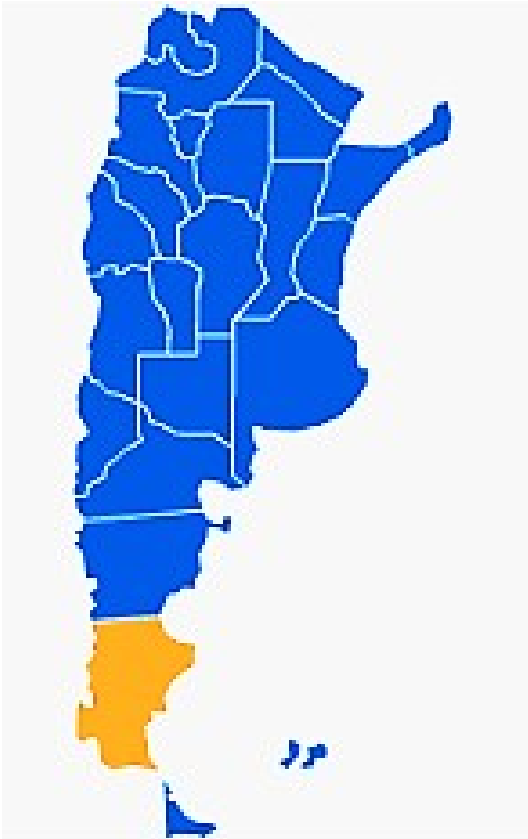

La Universidad Nacional de la Patagonia Austral está organizada sobre la base de dos ejes que se cruzan. Un eje es territorial y está representado por cinco unidades de gestión: el Rectorado y cuatro unidades académicas y otro eje académico, transversal al anterior y está representado por las Escuelas e Institutos. El rectorado, conjuntamente con la asamblea universitaria y el consejo superior, gestiona el sistema y las carreras de posgrados y cada unidad académica gestiona las actividades académicas que se realizan en su ámbito. Las unidades académicas son: Caleta Olivia, Río Turbio, Río Gallegos y Puerto San Julián. El rectorado se encuentra ubicado en la ciudad capital de la provincia de Santa Cruz. Las unidades académicas están dirigidas por un consejo de unidad, un decano y un vicedecano.



Universidad Nacional de la Patagonia Austral



- 4 Ingenierías
- 11 de Licenciaturas
- 8 Profesorados
- 13 Carreras de Pre-Grado
- 2 Doctorados; 5 Maestrías
- 1 Especialización

El Estatuto de la Universidad define las Escuelas como organizaciones académicas integradas por un conjunto de programas de formación de grado afines. Es función de las Escuelas la coordinación de la formación de grado en el área profesional o disciplinar que le es propia, propiciando la cooperación entre los programas de formación que se dictan en las distintas Unidades Académicas. Las Escuelas tienen dos dimensiones: a) Las sedes que son las Unidades Ejecutoras radicadas en una o más Unidades Académicas y b) la Escuela que es un espacio institucional transversal a las Unidades Académicas que se constituye a nivel de Universidad. Cada sede de Escuela está a cargo de un Director y cuenta con un Consejo Asesor formado por docentes y alumnos de las carreras que la integran. Por su parte, las Escuelas son coordinadas por un Consejo Directivo. La Ordenanza 155-CS-UNPA del año 2012 aprueba el Régimen de Escuelas de la Universidad.

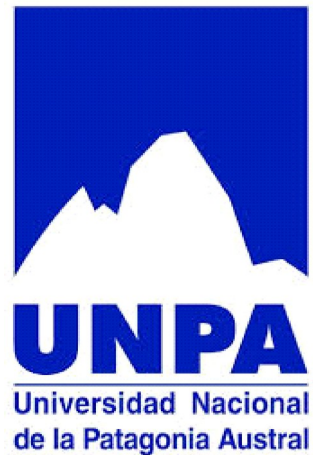

Universidad Nacional de la Patagonia Austral



La UNPA se fundó en el año 1995 (Ley 24.446) y en el año 2009 se implementaron las primeras carreras de posgrado.

Un laboratorio del CEILAP instalado en la Base Aérea Militar de Río Gallegos estudia las variaciones que se producen en la atmósfera, y a partir de la instalación de un semáforo que mide los niveles de radiación ultravioleta y mediante una campaña que alerta a la población cuando la dosis supera los niveles recomendados, la UNPA se incorporó al trabajo con proyectos de investigación destinados a la comunidad. El laboratorio integra la Red Aeronet de la NASA -a través de instrumental que mide partículas en suspensión en la atmósfera, junto con otras 400 estaciones del mundo- y brinda toda la información al Servicio Meteorológico Nacional. Por los avances logrados, el CEILAP declaró “sitio de mediciones” a la Estación de Río Gallegos.

• Dato destacable

• Más de 7.500 alumnos

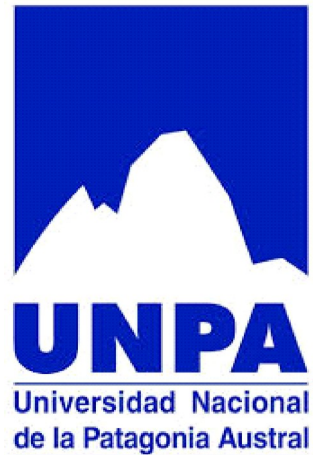

Universidad Nacional de Tierra del Fuego

› UNTDF

La Universidad Nacional de Tierra del Fuego, Antártida e Islas del Atlántico Sur, está ubicada en el extremo sur de la Patagonia Argentina.

Cuenta con una sede en Río Grande y en Ushuaia, la ciudad más austral del mundo, considerada la puerta de entrada a la Antártida.



Ushuaia



Tierra del Fuego

Puerta de entrada a la Antártida.

Río Grande



Es creada por ley en Noviembre 18 de 2009, asumiendo la responsabilidad de comunicar, construir y sociabilizar el conocimiento promoviendo estrechos vínculos de reciprocidad y colaboración con otras universidades del país, con instituciones educativas en la provincia y procesos de internacionalización de la educación.

Promueve la articulación sistemática, sinérgica y constante entre las funciones de docencia, investigación y extensión. Comprometida con una mirada local, regional, nacional e internacional, promueve la formación integral y de excelencia con una oferta académica sustantiva y equilibrada impartida por 4 institutos.

La UNTDF cuenta con su emisora de Radio fundada en el año 2015 en la ciudad de Río Grande.

La Secretaría de Extensión y Bienestar Universitario trabaja en potenciar el vínculo Universidad y Sociedad, promoviendo líneas de acción que favorezcan el desarrollo social y cultural de Tierra del Fuego. Bajo su órbita funcionan las unidades auxiliares: la Casa de las Artes (CASA), Dirección de Producción Audiovisual (DPA), Programa de Producción Editorial (PPE) y la Escuela de Idiomas. Las Unidades de Vinculación Tecnológica (UVTs) fomentan innovaciones que impliquen investigación y desarrollo; transmisión de tecnología y asistencia técnica.

ICPA

Instituto de Ciencias Polares
Ambiente y Recursos Naturales

IDEI

Instituto de Desarrollo
Económico e Innovación

IEC

Instituto de Educación
y Conocimiento

ICSE

Instituto de Cultura,
Sociedad y Estado

Universidad Nacional de Tierra del Fuego

› OFERTA ACADÉMICA

La **UNTDF** consolidó un sistema de trabajo científico y de docencia, tanto hacia el interior de la Universidad, como con instituciones provinciales, nacionales e internacionales.

Los ingresantes a la Universidad Nacional de Tierra del Fuego cuentan con el apoyo del Programa de Tutorías, becas y pasantías. Crea en su comunidad universitaria capacidades para atender los principales asuntos que afectan a la región.



Carreras de Grado

- › Licenciatura en Biología
- › Licenciatura en Geología
- › Licenciatura en Ciencias Ambientales
- › Licenciatura en Administración Pública
- › Licenciatura en Sociología
- › Licenciatura en Gestión Educativa (CCC)
- › Licenciatura en Seguridad Pública
- › Licenciatura en Ciencia Política
- › Licenciatura en Medios Audiovisuales
- › Licenciatura en Economía
- › Licenciatura en Gestión Empresarial
- › Licenciatura en Sistemas
- › Licenciatura en Turismo
- › Ingeniería Industrial
- › Contador Público

Carreras de Pre-grado

- › Tecnicatura Universitaria en Turismo
- › Tecnicatura Universitaria Contable
- › Analista Universitario en Sistemas

Posgrados

- › Maestría en Políticas Públicas para el desarrollo Industrial
- › Maestría en Estudios Antárticos (2020)
- › Especialización en Enseñanza de la Lengua y la Literatura
- › Especialización en Enseñanza de la Biología
- › Especialización en Enseñanza de Matemática

Diplomaturas Superiores

- › DPS En Educación Sexual Integral
- › Diploma Superior de Posgrado en Literatura Latinoamericana
- › Diploma Superior de Posgrado en Docencia e Investigación Universitaria

Instituto Universitario Patagónico de las Artes



**INSTITUTO UNIVERSITARIO
PATAGÓNICO DE LAS ARTES**



El Instituto Universitario Patagónico de Artes (IUPA) es la universidad pública de artes de la provincia de Río Negro. Cuenta con el reconocimiento nacional y su sede principal está ubicada en General Roca, Río Negro.

En 2015 se dio un paso histórico, cuando se logró el reconocimiento por parte del Poder Ejecutivo Nacional (decreto PEN 812/15), que permitió a la universidad posicionarse como un referente de la gestión pública provincial en educación universitaria artística.

Si bien este paso permitió ofrecer carreras universitarias, la historia del IUPA se remonta hacia 30 años antes, al cristalizar un sueño largamente proyectado por el doctor Norberto Mario Rajneri, fundador de la institución y su primer rector.

Instituto Universitario Patagónico de las Artes



**INSTITUTO UNIVERSITARIO
PATAGÓNICO DE LAS ARTES**

- **59 aulas y talleres** completamente equipados con los elementos específicos que cada área requiere.
- **29 carreras universitarias** a las que asisten **2665** estudiantes universitarios.
- **Trayectos formativos de nivel no universitario** destinados a la formación artística desde temprana edad.
- Cuenta con un **comedor, biblioteca y áreas de servicios.**



Universidad del Chubut

Creada por Ley VIII N° 81, el 22 de diciembre de 2008, la Universidad del Chubut nació como respuesta a las necesidades de índole social, económica y productivas propias de la región.

Con una oferta académica dinámica y que crece con el pulso de la provincia, la UDC se ha arraigado en **cinco sedes** con llegada a todo el territorio provincial.

A través de la investigación, la extensión y la formación de recurso humano con **propuestas de grado y pregrado** y diversos servicios para la comunidad, la UDC continúa fortaleciendo su presencia, defendiendo la **educación pública, gratuita y de calidad**.



TRABAJAMOS
PARA NUESTRA
COMUNIDAD

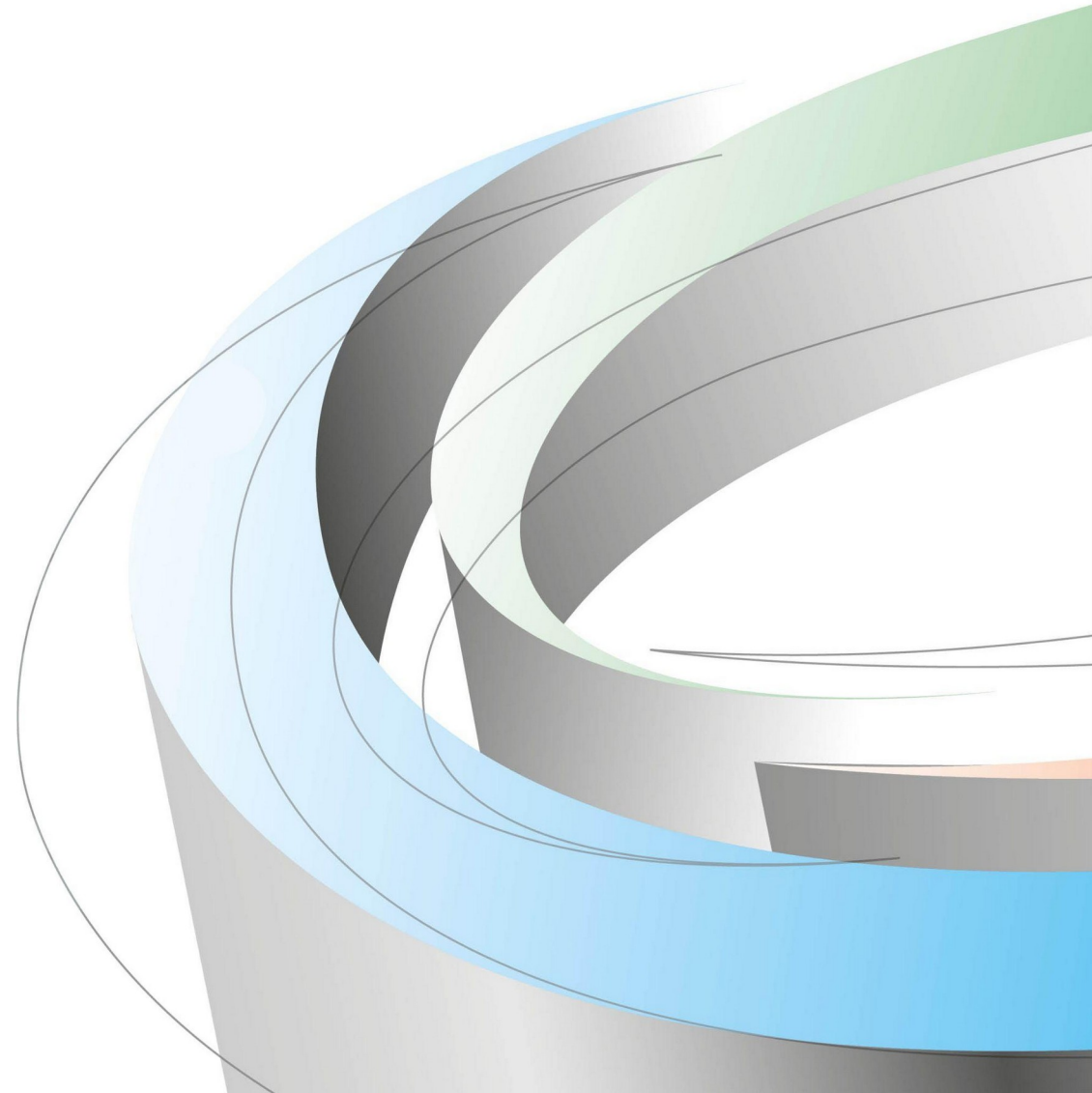

Universidad del Chubut

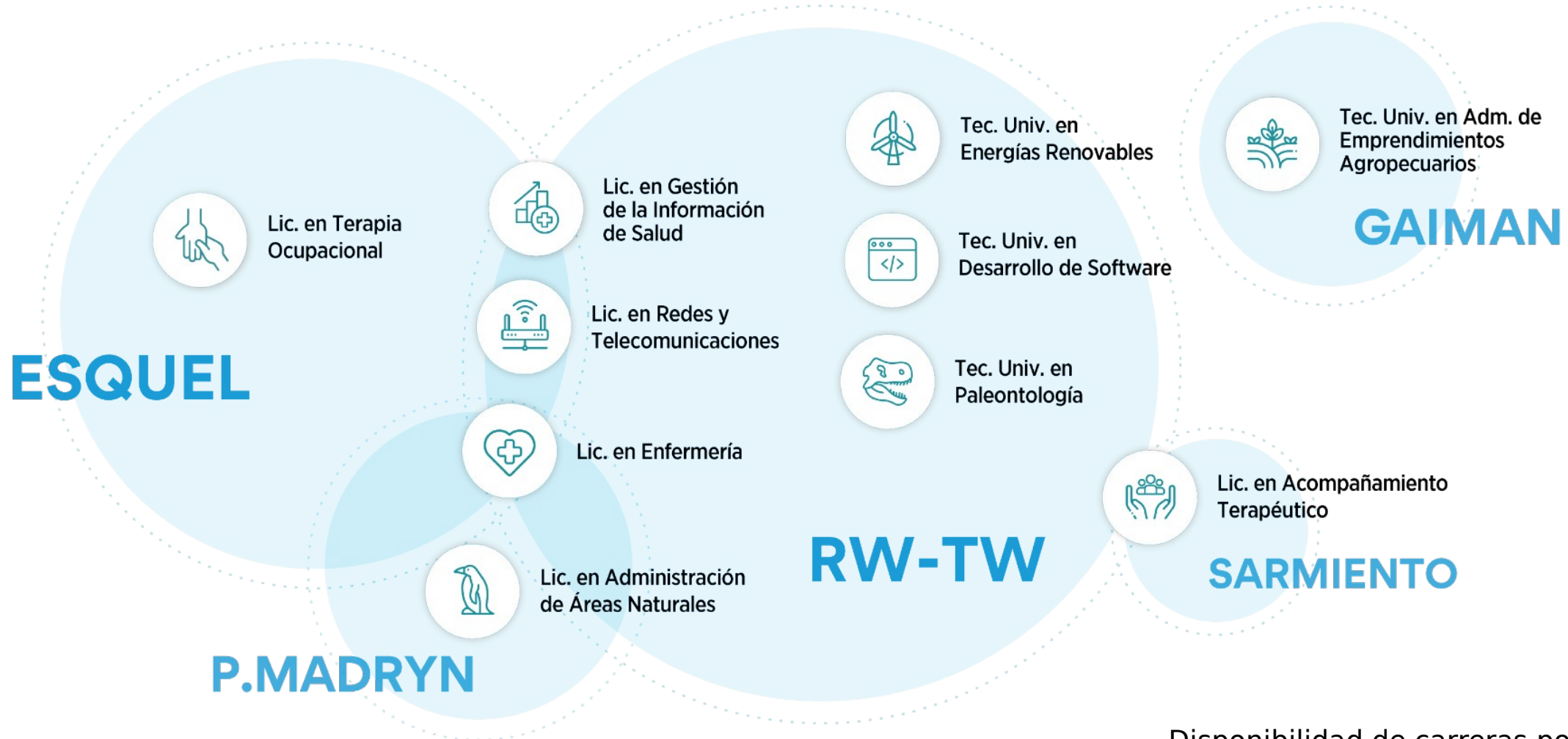

Disponibilidad de carreras por
sede

Contactos

Universidad Nacional de La Pampa |

Universidad Nacional de Río Negro |

Universidad Nacional del Comahue |

Universidad Nacional de la Patagonia San Juan Bosco |

Universidad Nacional de la Patagonia Austral |

Universidad Nacional de Tierra del Fuego |

Instituto Universitario Patagónico de las Artes |

Universidad del Chubut |